



REGIONE AUTONOMA DELLA SARDEGNA
ASSESSORATO DIFESA DELL'AMBIENTE

Direzione Generale del Corpo Forestale e di Vigilanza Ambientale
Servizio Ispettorato Ripartimentale di Sassari

Provincia di Sassari
Comune di Sennori

Vincolo idrogeologico

art. 1 Regio Decreto Legge 30 dicembre 1923, n° 3267

Art. 9
Norme di attuazione del Piano di assetto idrogeologico

(D.G.R. n° 54/33 del 30 dicembre 2004 e D.G.R. n°17/14 del 24/04/06)

TAVOLA 3

Zona 3
Zona 4
Zona 5
Zona 6

- Corografia
- Quadro d'unione catastale
- Planimetria catastale

Visto il Documento Tecnico
del Servizio
dott. Giovanni Tassi

L'Ufficio incaricato
dott. Giovanni Tassi

Sassari, 21 dicembre 2011.

Elaborazione cartografica: geom. Giorgio Meloni

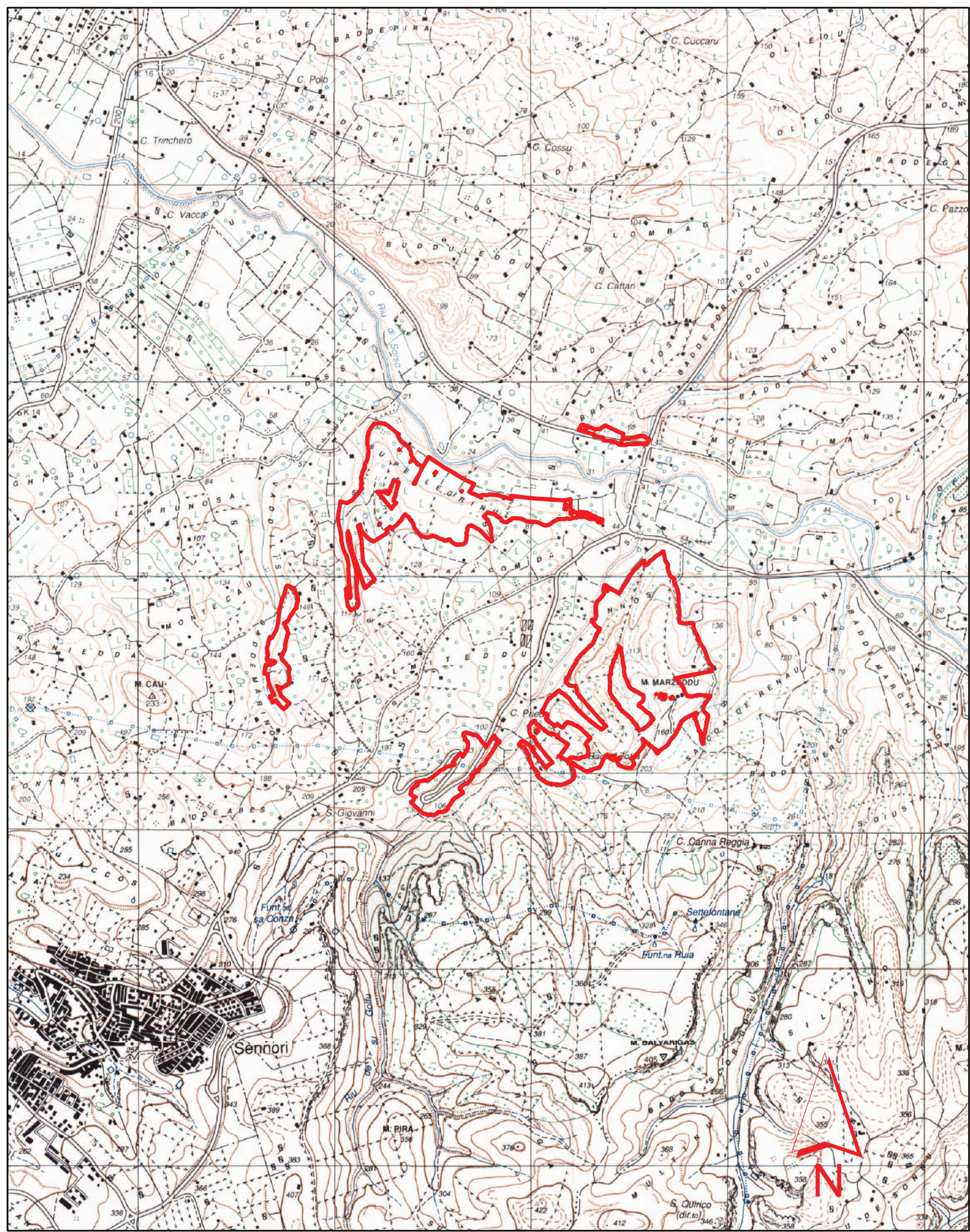

Corografia - scala 1:25.000
Cartografia I.G.M. Serie 25

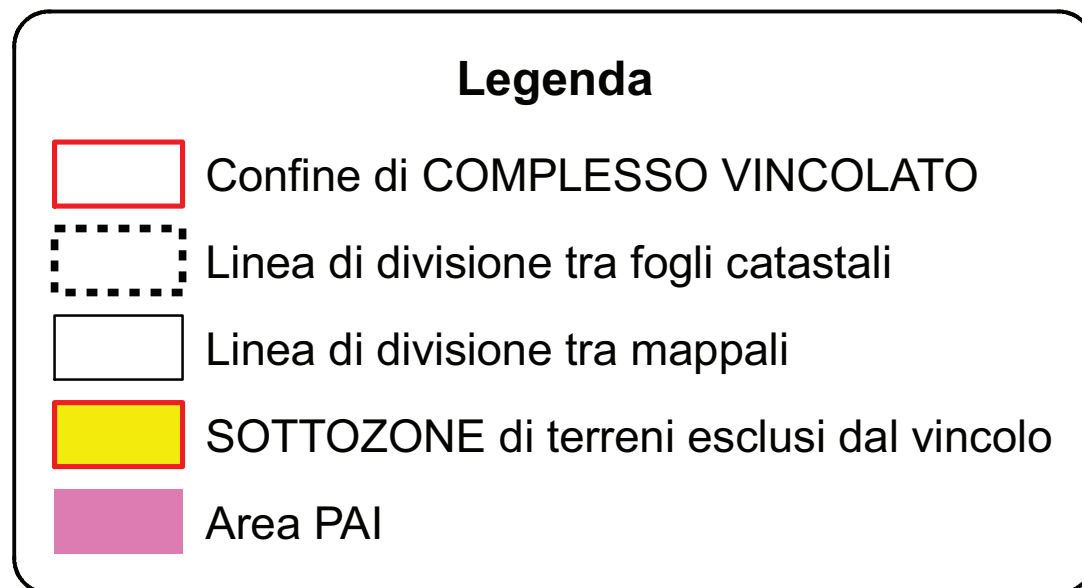

Quadro d'unione catastale

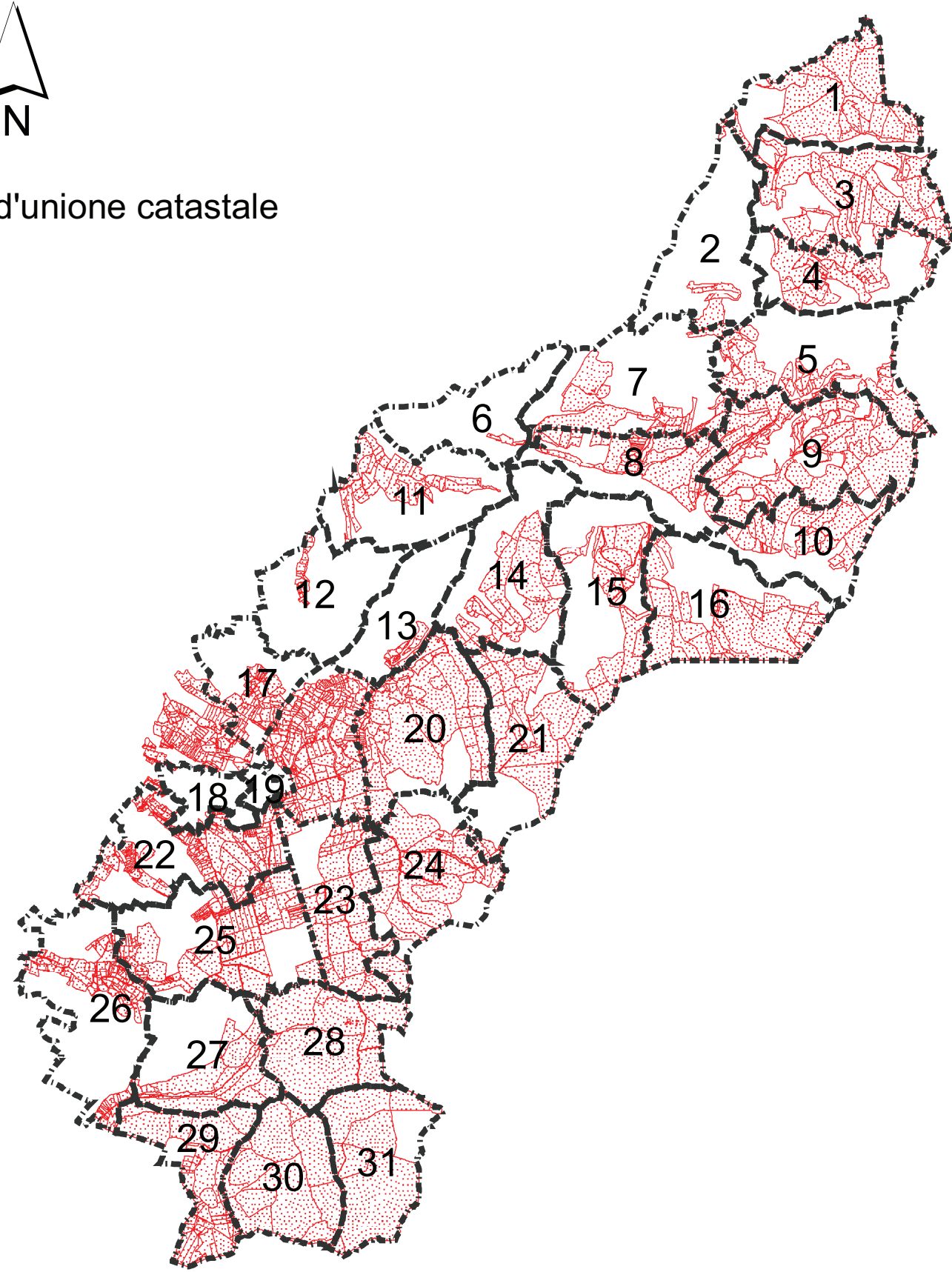

Planimetria catastale
Scala 1:4000

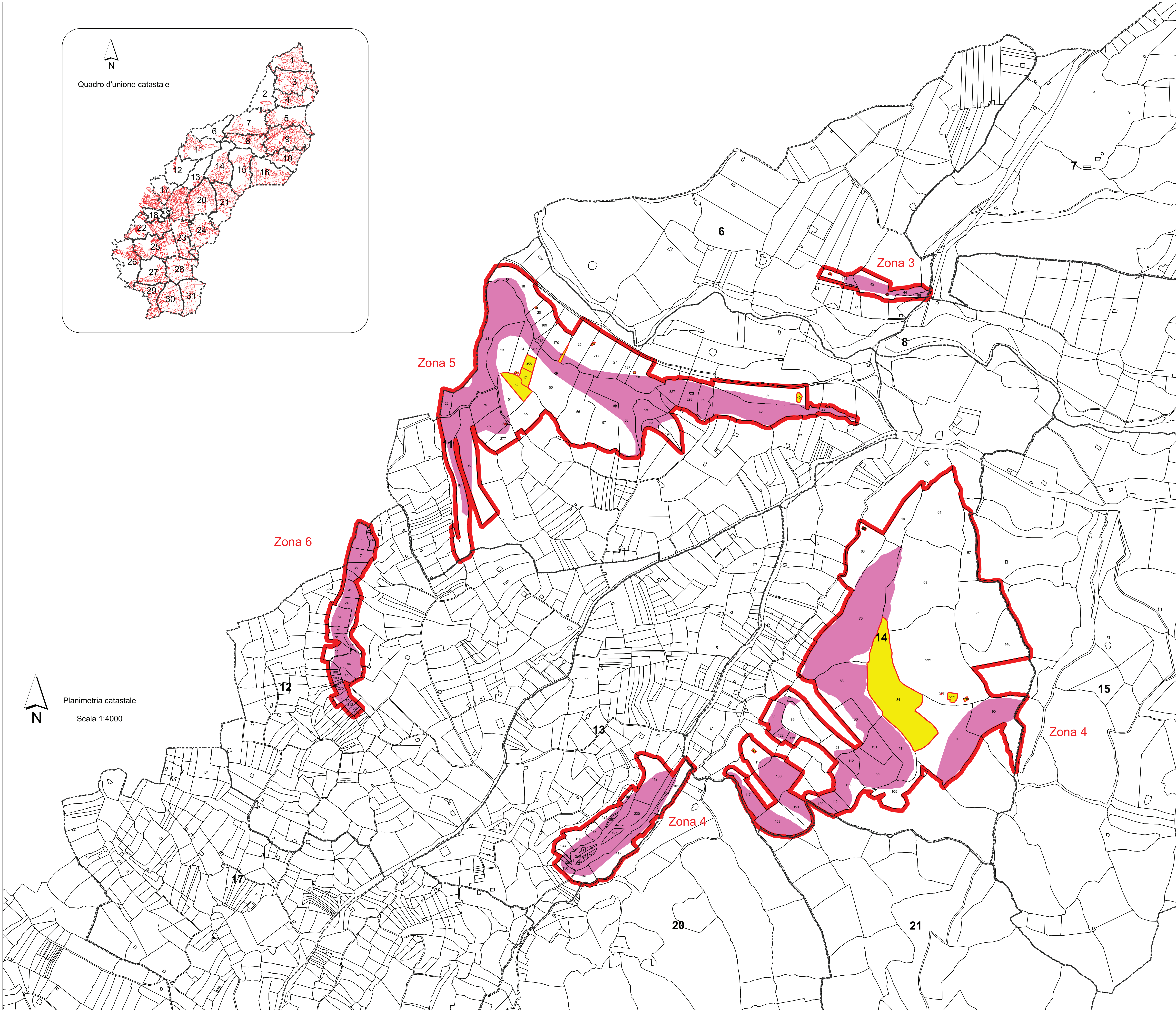



Corpo Forestale e di Vigilanza Ambientale
Servizio Ispettorato Ripartimentale di Sassari

Ai sensi dell'art. 4 del D. Lgs 82/2005 e s.m.i. si attesta che la presente copia digitale è conforme all'originale cartaceo incluso nella documentazione riguardante il procedimento di apposizione del vincolo idrogeologico ai sensi dell'art. 1 del R.D.L. 3267/23 per il Comune di Sennori.

Il **Direttore del Servizio**
Dott. Sebastiano Mavuli
(firma digitale)